

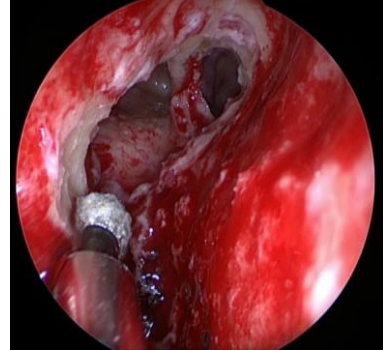

Sous la direction de

Pr Martin HITIER
Pr Emmanuel BABIN
Pr Sylvain MOREAU
Dr Vincent PATRON
Dr Vianney BASTIT
Dr Marjorie LOAEC
Dr Jérôme BOIS
Dr Maxime HUMBERT
Dr Emmanuel MICAULT



26/27/28
JUIN 2024

COURS INTENSIF ORL

//CAEN PFRS//

**CHIRURGIE
CERVICALE**
+
ENDONASALE
+
OTOLOGIQUE

2^{ème} Edition

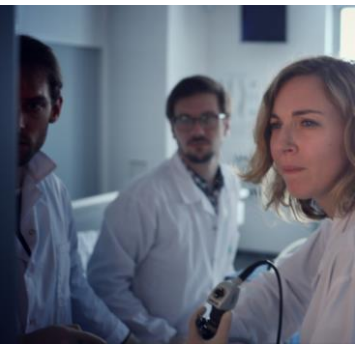

DISSECTIONS ANATOMIQUES & COURS

1 poste de travail pour 2 participants
20 heures de dissections encadrées
7 heures de cours théoriques

Inscription sur: sante.formationcontinue@unicaen.fr

PROGRAMME

/// MERCREDI 26 JUIN /// RHINOLOGIE

8H00-10H 30 : Cours théoriques

- Technique chirurgicale de la Méatotomie moyenne
- Technique de ligature de l'artère sphéno palatine
- Technique de ligature de l'artère ethmoïdale antérieure
- Technique de la Sphénoïdotomie
- Technique de l'Ethmoïdectomie
- Technique de la Chirurgie du sinus frontal/Draf
- Technique des Maxillectomies médiales

10H30-12H30 : Dissections

- Méatotomie moyenne
- Ligature de l'artère sphéno palatine
- Ligature de l'artère ethmoïdale antérieure
- Sphénoïdotomie

12H30-13H30: Repas

13H30-18H00 : Dissections

- Ethmoïdectomie
- Technique de la Chirurgie du sinus frontal/Draf
- Maxillectomies médiales

/// JEUDI 27 JUIN ///CHIRURGIE CERVICALE

8H00- 10H30 : Cours théoriques

- Technique de la Thyroïdectomie et parathyroïdectomies
- Technique des Curages Ganglionnaires
- Technique de la Sous-Maxillectomie
- Technique de la Parotidectomie
- Technique de la Laryngectomie Totale

10H30-12H30 :Dissections

- Thyroïdectomie et parathyroïdectomies

12H30-13H30: Repas

13H30-18H00 : Dissections

- Curages Ganglionnaires
- Sous-maxillectomie
- Parotidectomie
- Laryngectomie Totale

Avec le soutien technique de :

STORZ
KARL STORZ – ENDOSKOPE



INTEGRA
LIMIT UNCERTAINTY



PROGRAMME

/// VENDREDI 28 JUIII OTOLOGIE

8H00-10H 30 : Cours théoriques

Anatomie de l'Oreille moyenne

Anatomie radiologique de l'Oreille

Voie Postérieure

Voie Endaurale

Dissection du lambeau Tympano-métatal

Technique de la Mastoïdectomie

Technique de la Tympanotomie postérieure

Technique de la Voie Translabyrinthique

10H30-12H30 : Dissections

Voie postérieure

Voie endaurale

Dissection du Lambeau tympano-métatal

12H30-13H30: Repas

13H30-18H00 : Dissections

Mastoidectomie

Tympanotomie postérieure

Voie Translabyrinthique

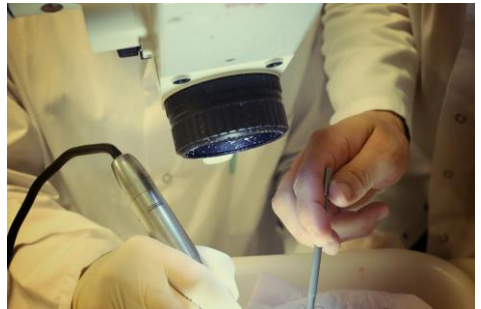

Cours entrant dans le cadre de la FORMATION MEDICALE CONTINUE avec évaluation, une attestation vous sera remise à l'issue du cours.

/// LABORATOIRE D'ANATOMIE/PFRS ///

2 rue des Rochambelles, 14000 Caen

Inscription: sante.formatiioncontinue@unicaen.fr

Renseignements: patron-v@chu-caen.fr