

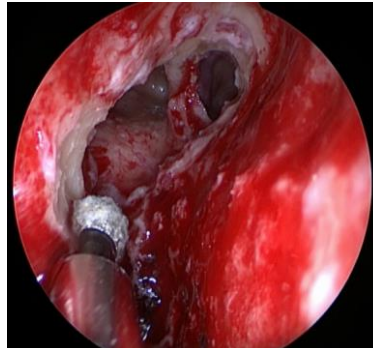

Sous la direction de

Pr Martin HITIER
Pr Emmanuel BABIN
Pr Sylvain MOREAU
Dr Vincent PATRON
Dr Vianney BASTIT
Dr Marjorie LOAEC
Dr Jérôme BOIS
Dr Maxime HUMBERT
Dr Emmanuel MICAULT



14/15/16
JUIN 2023

CAEN PFRS

**CHIRURGIE
CERVICALE
ENDONASALE
ET
OTOLOGIQUE**

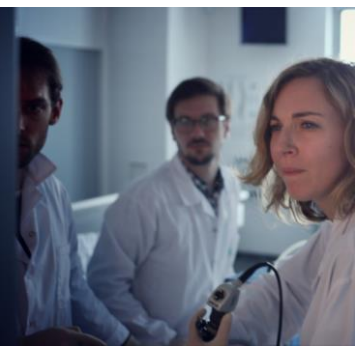

DISSECTIONS ANATOMIQUES & COURS

1 poste de travail pour 2 participants
20 heures de dissections encadrées
7 heures de cours théoriques

Inscription sur: sante.formationcontinue@unicaen.fr

PROGRAMME

/// MERCREDI 14 JUIN /// RHINOLOGIE

8H00-10H 30 : Cours théoriques

- Technique chirurgicale de la Méatotomie moyenne
- Technique de ligature de l'artère sphéno palatine
- Technique de ligature de l'artère ethmoïdale antérieure
- Technique de la Sphénoïdectomie
- Technique de l'Ethmoïdectomie
- Technique de la Chirurgie du sinus frontal/Draf
- Technique des Maxillectomies médiales

10H30-12H30 : Dissections

- Méatotomie moyenne
- Ligature de l'artère sphéno palatine
- Ligature de l'artère ethmoïdale antérieure
- Sphénoïdectomie

12H30-13H30: Repas

13H30-18H00 : Dissections

- Ethmoïdectomie
- Technique de la Chirurgie du sinus frontal/Draf
- Maxillectomies médiales

/// JEUDI 15 JUIN ///CHIRURGIE CERVICALE

8H00- 10H30 : Cours théoriques

- Technique de la Thyroïdectomie et parathyroïdectomies
- Technique des Curages Ganglionnaires
- Technique de la Sous-Maxillectomie
- Technique de la Parotidectomie
- Technique de la Laryngectomie Totale

10H30-12H30 :Dissections

- Thyroïdectomie et parathyroïdectomies

12H30-13H30: Repas

13H30-18H00 : Dissections

- Curages Ganglionnaires
- Sous-maxillectomie
- Parotidectomie
- Laryngectomie Totale

Avec le soutien technique de :



PROGRAMME

/// VENDREDI 16 JUIN /// OTOLOGIE

8H00-10H 30 : Cours théoriques

Anatomie de l'Oreille moyenne

Anatomie radiologique de l'Oreille

Voie Postérieure

Voie Endaurale

Dissection du lambeau Tympano-métal

Technique de la Mastoïdectomie

Technique de la Tympanotomie postérieure

Technique de la Voie Translabyrinthique

10H30-12H30 : Dissections

Voie postérieure

Voie endaurale

Dissection du Lambeau tympano-métal

12H30-13H30: Repas

13H30-18H00 : Dissections

Mastoïdectomie

Tympanotomie postérieure

Voie Translabyrinthique

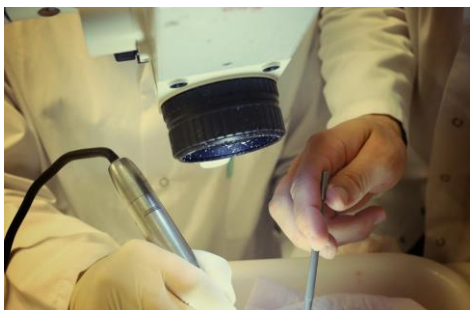

Cours entrant dans le cadre de la
FORMATION MEDICALE CONTINUE
avec évaluation, une attestation
vous sera remise à l'issue du
cours.

/// LABORATOIRE D'ANATOMIE/PFRS ///

2 rue des Rochambelles, 14000 Caen

Inscription: sante.formationcontinue@unicaen.fr

Renseignements: patron-v@chu-caen.fr